



Villa Belén,

INFORME N° 005 -2011-GRDS/AGC/RLRC

Señor:
DR. YURI ALFONSO ALEGRE PALOMINO
Gerente Regional de Desarrollo Social

ASUNTO: Informe del Programa Multisectorial Bienestar para todo Dientes Chuya Chuya. En el Caserío Astoria Distrito de Punchana. 2011

Es grato dirigirme a usted, para saludarla muy cordialmente y al mismo tiempo hacerle llegar el informe situacional del Programa Multisectorial Bienestar para todo “DIENTES CHUYA CHUYA”. A cargo del CD. Alber Guerra Coral y Bachiller en Odontología, Ricardo L. Rondán Cueva. En el lugar se ubicó al AGENTE MUNICIPAL Sr. Hugo Curichimba Olortegui, DNI 05378197 TNT GOBERNADOR Sr. Ermin Manguinuri Tello, para realizar las coordinaciones del trabajo en el Caserío Astoria. Distrito de Punchana.

Se realizó los tratamientos Odontológicos de Exodoncias, obturaciones compuestas, simple de amalgamas y la última generación de la modernidad de reconstrucciones con resinas de foto curado, tanto a niños jóvenes y adultos.



ANTES



DESPUES

ANTES



DESPUES



I. ANTECEDENTES:

- **OFICIO-N°001-GRL-GRDS-SGPS-PMPT-AGC.** Programa Multisectorial Bienestar para Todos. “DIENTES CHUYA CHUYA”.
- **Se realizó la adquisición de los materiales e insumos** para realizar dicha actividad en el Caserío Astoria, las cuales se encuentran en custodia en el área interna de almacén del GOREL en su totalidad.

II. SUGERENCIA:

- Contando con los materiales e insumos en su totalidad, para la ejecución del Programa Multisectorial Bienestar para Todos “DIENTES CHUYA CHUYA”, y contando con la población ya evaluada, instruida e inmersa en esta actividad, quedando pendiente la ejecución de la misma por circunstancia de tiempo en dicha comunidad, se amplió la atención.

III. Datos Generales:

- Días: 17-08-2011 al 01-09-2011
- Lugar: Caserío Astoria. Distrito de Punchana.
- Cobertura: 65 pacientes.
- Responsable: Gobierno Regional de Loreto- Gerencia Regional de Desarrollo Social.

IV. Ejecución del Programa:

En mérito al Programa Multisectorial Bienestar para todo “DIENTES CHUYA CHUYA”, **OFICIO-N°001-GRL-GRDS-SGPS-PMPT-AGC.** Y siendo aprobado por las Instancias Correspondientes se intervendrá en la ejecución del Programa.

Etapa	Fechas	Actividades	Lugar
I	17-08-2011 al 01-09-2011	Se realizó los tratamientos Odontológicos de Exodoncias, obturaciones compuestas, simple de amalgamas y la última generación de la modernidad de reconstrucciones con resinas de fotocurado.	En el Caserío Astoria. Distrito de Punchana.
II	18, 19-24, 25-08-2011	Evaluación del tratamiento con el odontograma, cumplimiento las indicaciones odontológicas.	En el Caserío Astoria. Distrito de Punchana.
III	19, 22, 23, 24,25,26-28- 29- 31 - 08-2011	Tratamiento de pacientes evaluados con el odontograma, seleccionados. Exodoncias, obturaciones compuestas, simple de amalgamas.	En el Caserío Astoria. Distrito de Punchana.
IV	19, 22, 23, 24,25,26-28- 29- 31 - 08-2011	Tratamiento de pacientes evaluados con el odontograma, seleccionados. Exodoncias, obturaciones compuestas, simple de resinas en fotocurado.	En el Caserío Astoria. Distrito de Punchana.

V	01-09-2011	Controles Post- Tratamientos Intervenidos y charla educativa.	En el Caserío Astoria. Distrito de Punchana.
---	------------	---------------------------------------------------------------	----------------------------------------------

V. Cronograma de actividades:

CD. Alber Guerra Coral.

Fecha	Actividades
18, 19-24, 25-08-2011	Evaluación del tratamiento con el odontograma, cumplimiento las indicaciones odontológicas.
19, 22, 23, 24,25,26-28- 29- 31 -08-2011	Tratamiento de pacientes evaluados con el odontograma, seleccionados. Exodoncias, obturaciones compuestas, simple de amalgamas.
01-09- 2011	Controles Post- Tratamientos Intervenidos.

Bach. OD. Ricardo Lorenzo Rondan Cueva.

Fecha	Actividades
18, 19-24, 25-08-2011	Evaluación del tratamiento con el odontograma, cumplimiento las indicaciones odontológicas.
19, 22, 23, 24,25,26-28- 29- 31 -08-2011	Tratamiento de pacientes evaluados con el odontograma, seleccionados. Exodoncias, obturaciones compuestas, simple con resinas de fotocurado.
01-09- 2011	Controles Post- Tratamientos Intervenidos.

TABLA N° 01

Distribución de pacientes atendidos en el Caserío Astoria. Distrito de Punchana.

Sexo	Paciente	Porcentaje
M	20	30.7
F	45	69.2

GRÁFICO N° 01

Distribución de pacientes atendidos en la Caserío Astoria. Distrito de Punchana.



TABLA N° 02

Distribución de pacientes atendidos en la Caserío Astoria. Distrito de Punchana. Por Grupo Etareo (etapa de vida)

Grupo Etareo	Paciente	Porcentaje
3 – 13	26	40
14 – 20	11	16.9
21 – 55	25	38.5
56 a más	3	4.6

GRÁFICO N° 02

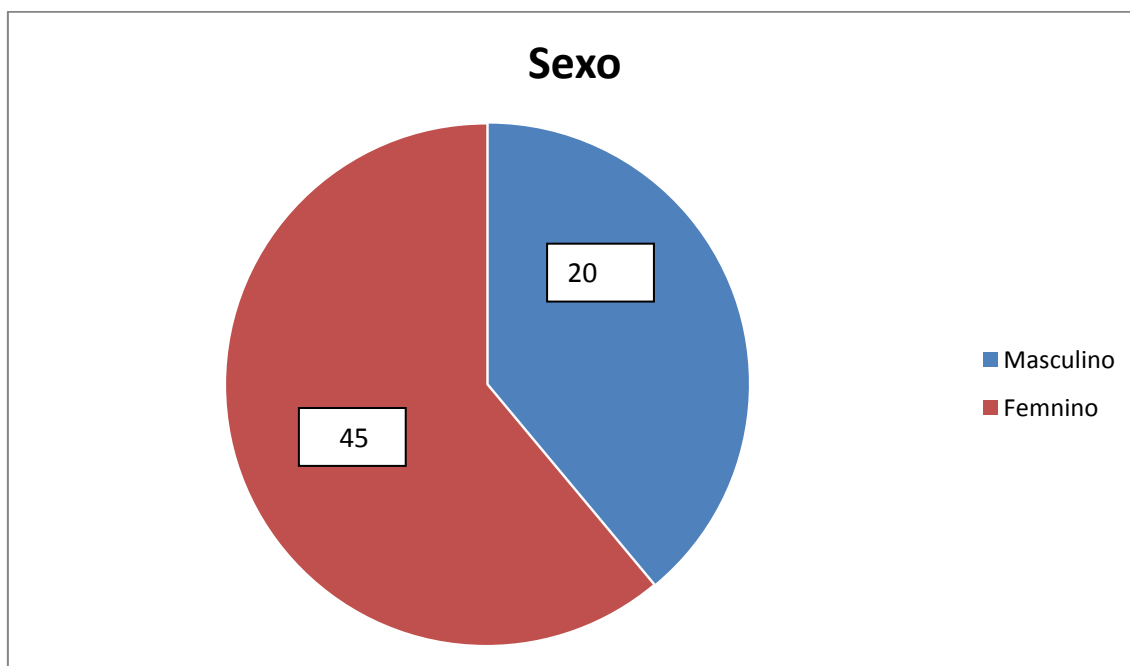
Distribución de pacientes atendidos en la Caserío Astoria. Distrito de Punchana. Por Grupo Etareo (etapas de la vida).



TABLA N° 03

Distribución de restauración con amalgama en la Caserío Astoria. Distrito de Punchana. Por Grupo Etareo.

Grupo Etareo	Restauración c/ Amalgama	Porcentaje
3 – 13	47	25.9
14 – 20	49	27.1
21 – 55	80	44.2
56 a más	5	2.7

GRÁFICO N° 03

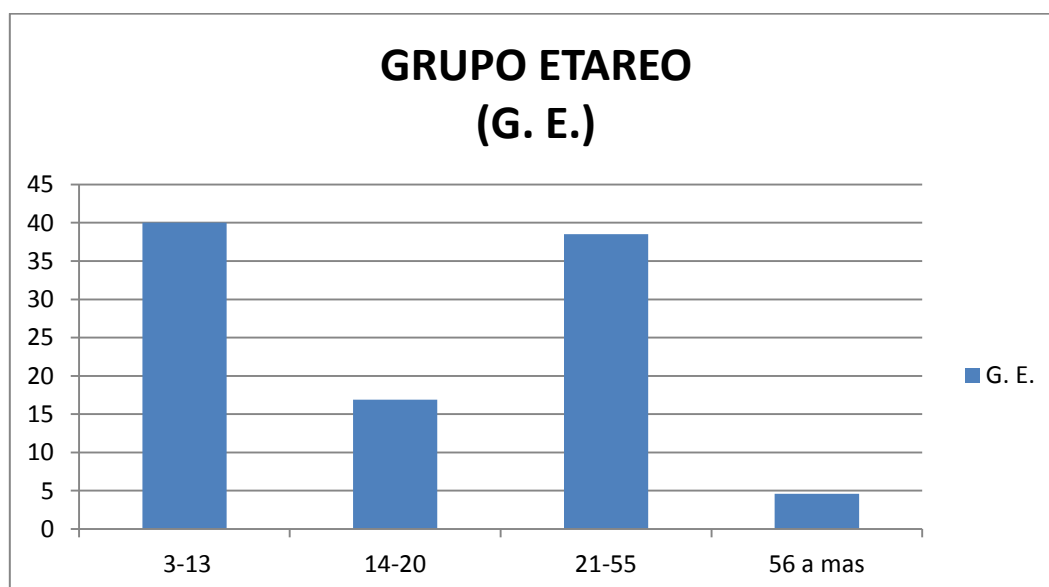
Distribución de restauración con amalgama en la Caserío Astoria. Distrito de Punchana. Por Grupo Etareo.



TABLA N° 04

Distribución de Restauración con Resina en la Caserío Astoria. Distrito de Punchana. Por Grupo Etáreo.

Grupo Etareo	Restauración c/ Resina	Porcentaje
3 – 13	9	12.3
14 – 20	13	17.8
21 – 55	40	54.8
56 a más	11	15.1

GRÁFICO N° 04

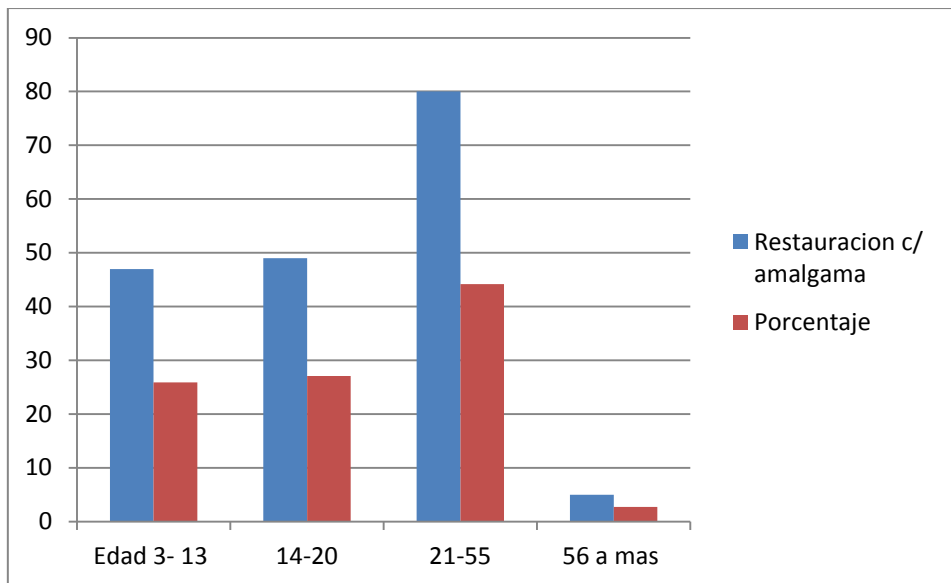
Distribución de restauración con Resina en la Caserío Astoria. Distrito de Punchana. Por Grupo Etareo.



TABLA N° 05

Distribución de Extracciones dentales en la Caserío Astoria. Distrito de Punchana. Por Grupo Etareo.

Grupo Etareo	Extracciones dentales	Porcentaje
3 – 13	4	40
14 – 20	2	20
21 – 55	4	40
56 a más	0	0

GRÁFICO N° 05

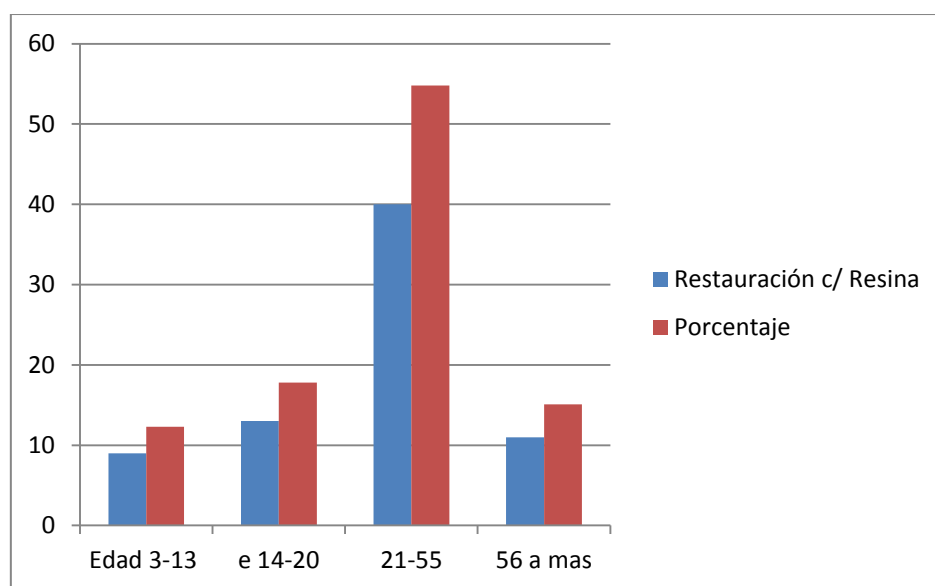
Distribución de Extracciones dentales en la Caserío Astoria. Distrito de Punchana. Por grupo Etáreo.



TABLA N° 06

Distribución en Costo de Restauración con amalgama en la Caserío Astoria. Distrito de Punchana. Por Grupo Etereo.

Grupo Etereo	c/ Amalgama	Costo de Puesto de salud Y Hospital R. L.	Costo de Consultorio Particular
3 – 13	47	S/. 15	S/. 30
14 – 20	49	S/. 15	S/. 30
21 – 55	80	S/. 15	S/. 30
56 a más	5	S/. 15	S/. 30
TOTAL	181	S/. 2,715	S/. 5,430

Hospital R. L. y Puesto de salud S/. 2,715	Consultorio Particular S/. 5,430
-----------------------------------------------	-------------------------------------

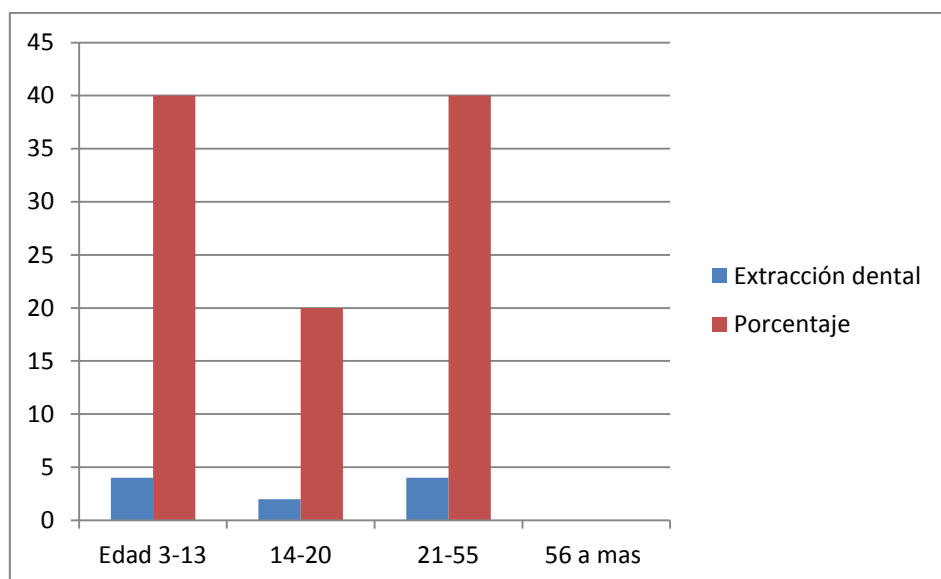
Distribución en Costo de Restauración de resina fotocurado en la Caserío Astoria. Distrito de Punchana. Por Grupo Etereo.

Grupo Etereo	c/ Resina	Costo de Puesto de salud Y Hospital R. L.	Costo de Consultorio Particular
3 – 13	9	S/. 30	S/. 40
14 – 20	13	S/. 30	S/. 40
21 – 55	40	S/. 30	S/. 40
56 a más	11	S/. 30	S/. 40
TOTAL	73	S/. 2,190	S/. 2,920

Hospital R. L. y Puesto de salud S/. 2,190	Consultorio Particular S/. 2,920
-----------------------------------------------	-------------------------------------

Distribución en Costo de Extracciones en la Caserío Astoria. Distrito de Punchana. Por Grupo Etereo.

Grupo Etereo	Extracción	Costo de Puesto de salud Y Hospital R. L.	Costo de Consultorio Particular
3 – 13	4	S/. 10	S/. 25
14 – 20	2	S/. 10	S/. 25
21 – 55	4	S/. 10	S/. 25
56 a más	0	S/. 10	S/. 25
TOTAL	10	S/. 100	S/. 250

Hospital R. L. y Puesto de salud S/. 100	Consultorio Particular S/. 250
---------------------------------------------	-----------------------------------

Presupuesto total de las restauraciones en el Hospital R. L., Puesto de salud y Consultorio Particular son las siguientes:

Hospital R. L. y Puesto de salud S/. 5,004	Consultorio Particular S/. 8,600
-----------------------------------------------	-------------------------------------

RESULTADOS

En el Caserío Astoria. Distrito de Punchana. Se evaluó y trataron 65 pacientes de las cuales 20 fueron pacientes varones y 45 fueron pacientes mujeres.

Se seleccionaron los pacientes por Grupos Etareo de las cuales.

Los pacientes de 3 – 13 años representa el 40 %, 14 – 20 años 16.9 %, 21- 55, años el 38.5 % y de 56 años a mas el 4.6 %.

Se realizaron los siguientes tratamientos 181 restauraciones con amalgama, 73 restauraciones con resina y 10 extracciones simples.

El mayor número de restauraciones con amalgama están entre la edad de 21 a 55 años dando un total de **80** restauraciones.

El mayor número de restauraciones con resina están entre la edad de 21 a 55 años dando un total de **40** restauraciones.

El mayor número de extracciones están entre la edad de 03 a 13, 21 a 55 años dando un total de **08** extracciones simples.

Es cuanto informo a usted, para los fines pertinentes.

Atentamente.

.....
CD. Alber Guerra Coral.

.....
Bach. OD. Ricardo L. Rondán Cueva